

Prospetto Sud

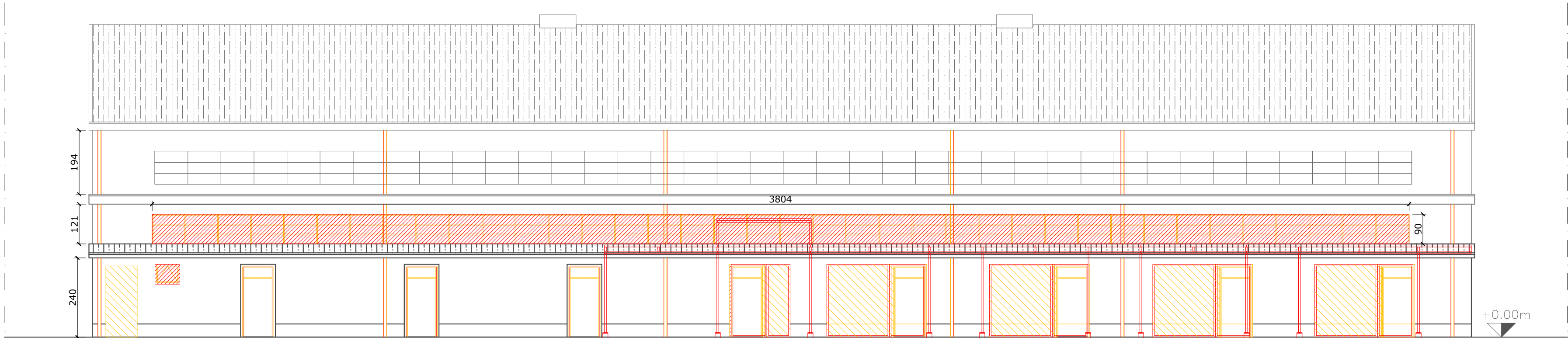

Prospetto Ovest

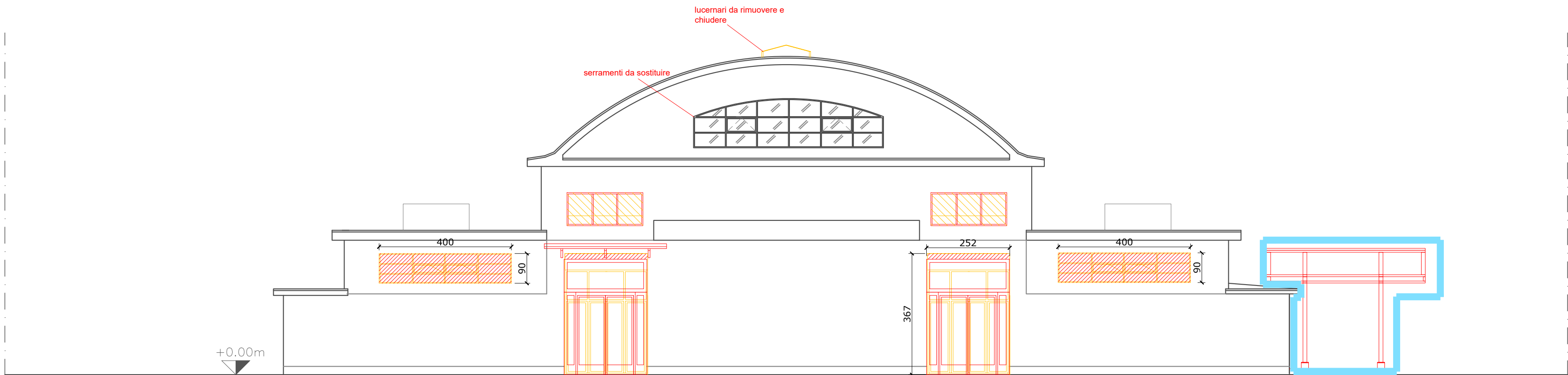

Prospetto Nord

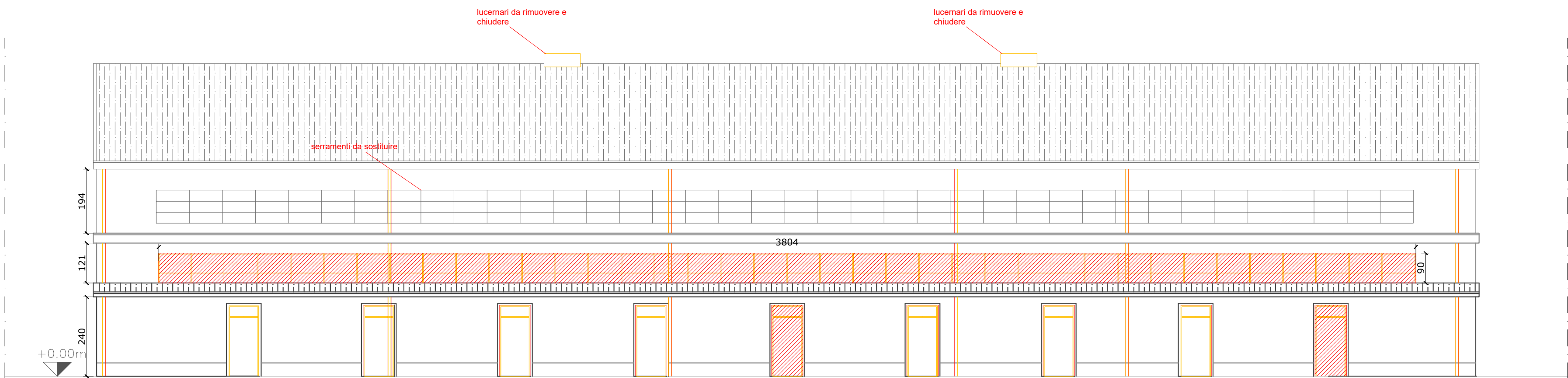

Prospetto Est

NOTE:

1. Tutte le misure indicate sui disegni devono essere verificate in cantiere dall'impresa appaltatrice prima dell'esecuzione.
2. In caso di discordanza fra quote scritte e quote rilevate in cantiere avvisare tempestivamente la direzione lavori; in caso di contrasto tra dimensioni direttamente misurate sugli elaborati, le quote scritte sono sempre prevalenti.
3. In caso di divergenza fra differenti elaborati di progetto, prevalgono sempre i disegni di maggiore dettaglio (nell'ordine, scala 1/5, 1/10, 1/20, 1/50 etc.).
4. Questo disegno deve essere letto con gli elaborati del Progetto esecutivo impiantistico e strutturale.

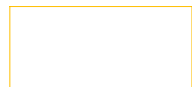

DEMOLIZIONI



COSTRUZIONI

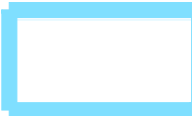

NON OGGETTO DEL PRESENTE APPALTO

a	gg/mm/aa	---	---	---
Rev.	Data	Descrizione Description	Dis.	C.



DESIGN TO USERS
Viale San Michele del Corso 10
I-20144 Milano

Committente *Client*

SO.GE.M.I. - S.P.A.
Via Cesare Lombroso 54
20137 - Milano

Progetto *Project*

PE - D.lgs. n. 36/2023 - Intervento di riqualificazione edilizia
Mercato Comunale di Piazza Prealpi 1
20155 - Milano

Fase *Stage*

PE

Commessa *Job*

544-2

Progettista

Arch. Jacopo Della Fontana
D2U - Design to users

Progetto impianti meccanici/idrici

Per.Ind. Giovanni Bonacina
B.M. ENERGY srl

Progetto impianti elettrici

Per.Ind. Andrea Marco Fedrigo
Via P. Ghidoli, 3/D - Vittuone MI -

Progetto strutture

Ing. Pierangelo Nozza Bielli
Via Umberto Giordano 3/b - Cologno Monzese - MI -

Scala <i>Scale</i>	Data emissione <i>Date issue</i>	Disegnato <i>Drawn</i>	Controllato <i>Checked</i>
1:100	15/04/2026	FC	JDF

Oggetto <i>Object</i>	Emesso per <i>Issued for</i>	Nome file <i>File name</i>
Interventi Architettonico	SO.GE.M.I.-S.P.A.	544 2 PE A 08 a

Titolo <i>Title</i>	Tav. N° <i>Dwg. N°</i>	Rev. N°	Data <i>Rev.</i>
Prospetti	PE A 08 a	a	20/05/2026